

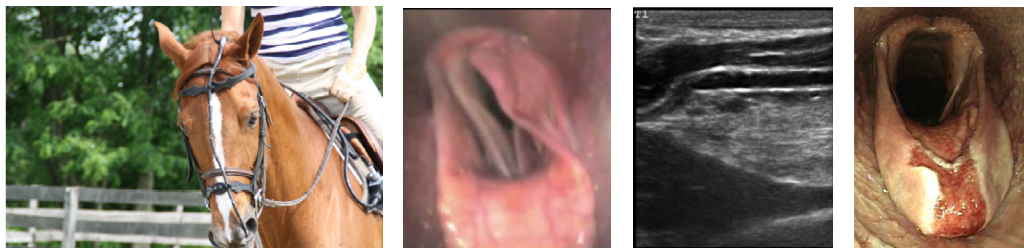

ATELIER

Cas Cliniques en pathologie respiratoire (en anglais)

Le mercredi 13 Novembre à l'hôtel Novotel



14h00 - Accueil des participants

Le thème : Cas cliniques en pathologie respiratoire

Cet atelier propose d'aborder la démarche diagnostique, ses pièges, et la gestion du cheval contre-performant au travers de cas cliniques didactiques en pathologie respiratoire, abordés par des spécialistes dans ce domaine.

Les participants sont également encouragés à apporter leurs propres cas cliniques pour discussion.

Intervenants :

Safia Barakzai, DVM, dipl. ECVS, Equine Surgical Referrals, UK
 Fabrice Rossignol, DVM, dipl ECVS, Clinique de Grosbois, FR
 Fé ter Woort, DVM, Equine Sports Medicine Practice, BE

Tarif : 220 euros HT / 150 euros HT **adhérents AVEF**



Atelier : Atelier Cas cliniques en pathologie respiratoire (en anglais)

Mercredi 13 novembre 2019 à l'hôtel Novotel à TOURS

BULLETIN D'INSCRIPTION

Renvoyer à : AVEF - 34 rue Bréguet, 75011- PARIS

Tel : 01 44 93 30 51

avef.paris@wanadoo.fr

NOM:PRENOM:.....
 ADRESSE
 CODE POSTAL.....VILLE.....PAYS.....
 TEL.....MOBILE.....E-MAIL :

INSCRIPTION

MONTANT HT (TVA 20%)

MEMBRE AVEF (A jour de la cotisation 2019)

150 € HT

NON Membre AVEF

220 € HT

Désignation	MONTANT
<input type="checkbox"/> INSCRIPTION Atelier	H.T.
	+ TVA 20 %
	TOTAL TTC

Règlement à la commande

par Chèque: A l'ordre de l'AVEF

Par C Bancaire: N° _____ Code 3 chiffres _____ Date d'exp _____
 Autorise l'AVEF à débiter la somme de€ Signature

Par Virement:

Code Banque 30004 Code Guichet 01030 n° compte 00010006219 Clé 57 IBAN FR76 3000 4010 3000 0100 0621 957 Code BIC BNPAFRPPVLE Domiciliation BNP PAYS LOIRE